



**RACCOLTA PORTA A PORTA DAL 1° GENNAIO AL 31 DICEMBRE 2018**

## Gentili cittadini,

nel ringraziarVi per la collaborazione dimostrata vogliamo di seguito riaffermare alcune norme per il miglioramento del servizio di raccolta dei rifiuti urbani sul territorio comunale:  
**COSA VIENE RACCOLTO CON IL SERVIZIO PORTA A PORTA?**

### • RIFIUTI R.S.U. (Rifiuti Solidi Urbani)

materiale indifferenziato ovvero tutti i prodotti non riciclabili di provenienza domestica.

### • F.O.R.S.U. (Frazione Organica Rifiuti Solidi Urbani)

scarti alimentari di cucine e mense.

### • IMBALLAGGI IN PLASTICA

tutti contenitori in plastica, che sono stati utilizzati come recipienti alimentari e confezioni di prodotti a uso domestico/per l'igiene, tassativamente privi di contenuto.

### • VETRO, LATTINE E SCATOLAME

tutti i contenitori a uso domestico in vetro o alluminio di piccole/medie dimensioni.

### • CARTA, CARTONE E TETRAPAK

giornali e riviste, contenitori e scatole in carta e cartone di piccole dimensioni oltre a tutti i recipienti in Tetrapak.

## COME E QUANDO VENGONO RACCOLTI I RIFIUTI CON IL SERVIZIO PORTA A PORTA?

### RSU • FORSU • PANNOLINI PER BAMBINI • PANNOLINI PER PERSONE ANZIANE E DISABILI

I rifiuti vanno collocati fuori dalla propria abitazione (su pubblica via) la sera prima del giorno di raccolta.



**RSU E FORSU** vanno conferiti negli appositi sacchetti di colore Grigio (**RSU**) e Azzurri (**FORSU**) ben chiusi; essi vanno riposti nei corrispondenti contenitori dati in dotazione rispettivamente di colore Verde per **RSU** e Marrone con coperchio anti-randagismo per **FORSU**. Entrambi i contenitori sono dotati di codice identificativo.



**PANNOLINI PER BAMBINI** le famiglie che necessitano di smaltire pannolini per bambini saranno dotate di appositi sacchetti di colore Bianco che dovranno essere ben chiusi e riposti nel corrispondente contenitore di colore Bianco, dato in dotazione con rispettivo codice identificativo, questo rifiuto verrà raccolto con **RSU** e **FORSU**.



**PANNOLINI PER PERSONE ANZIANE E DISABILI** le famiglie che necessitano di smaltire pannolini per persone anziane e disabili saranno dotate di appositi sacchetti di colore Viola, che saranno raccolti con **RSU** e **FORSU**.

### IMBALLAGGI IN PLASTICA • VETRO, LATTINE E SCATOLAME • CARTA, CARTONE E TETRAPAK

I rifiuti vanno collocati fuori dalla propria abitazione (su pubblica via) prima delle ore 07.00 della mattina del giorno indicato per la raccolta rispettando le seguenti modalità:



**IMBALLAGGI IN PLASTICA** devono essere inseriti in sacchi o borsine TRASPARENTI.

**Si raccomanda la trasparenza del sacco contenitore in quanto diversamente i sacchi scuri non saranno raccolti.**



**VETRO, LATTINE E SCATOLAME** andranno collocati nell'apposito contenitore Blu.

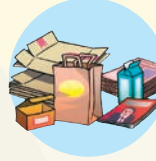

**CARTA, CARTONE E TETRAPAK** devono essere pressati e legati insieme, inseriti in scatole, sacchetti di carta o contenitori rigidi con peso totale non superiore a 15 Kg, se possibile di colore diverso dai contenitori da noi forniti.

**GIORNO DI RACCOLTA: LUNEDÌ**

## GIORNI DI RACCOLTA: MERCOLEDÌ E SABATO

È SEVERAMENTE VIETATO introdurre all'interno dei cestini posti sul territorio i rifiuti RSU (indifferenziato) e FORSU (umido). Chiunque violi tali disposizioni è soggetto alla sanzione amministrativa del pagamento di una somma da € 65,00 a € 400,00 (Art.11.c.1 Regolamento di Polizia Urbana).

## Cosa fare se...

**HO DELLE SIRINGHE DA BUTTARE:** chiuderle TASSATIVAMENTE con l'apposito tappo di protezione per garantire la sicurezza dei nostri operatori ecologici e inserirle nel sacchetto Grigio RSU.

**HO SMARRITO / E' ILLEGGIBILE IL CODICE A BARRE:** recarsi presso il Comune di Adro per prenotare la ristampa del codice.

**HO FINITO LA FORNITURA ANNUALE DI SACCHETTI PER LA RACCOLTA:** recarsi presso il Centro di Raccolta per acquistare la quantità necessaria.



**DOOR TO DOOR COLLECTION FROM 1<sup>ST</sup> JANUARY TO 31<sup>ST</sup> DECEMBER 2018**

## Dear citizens,

we thank you for your collaboration and we want to provide some useful information on the door to door recycling collection, in order to improve our service in the town of Adro:

### **WHICH WASTE WILL BE COLLECTED BY DOOR TO DOOR COLLECTION?**

- **HOUSEHOLD SOLID WASTE (in Italian RSU)**  
all mixed waste, that is all not recyclable products.
- **FOOD WASTE (in Italian FORSU)**  
food remains from kitchens or canteens.

### • **PLASTIC PACKAGING**

all plastic containers for food and beverage, cleaning and hygiene products; they should be compulsory emptied.

### • **GLASS, CANS AND TINS**

all glass, aluminium and steel containers; they should be of small and medium size.

### • **PAPER, CARDBOARD AND TETRAPAK**

newspapers and magazines, paper or cardboard containers/boxes of small size, as well as all Tetrapak items.

## HOW AND WHEN WILL THE WASTE BE COLLECTED DOOR TO DOOR?

### **SOLID WASTE • FOOD WASTE • NAPPIES FOR CHILDREN, ANCIENT AND DISABLED PEOPLE**

They should be placed outside your property (on public street), the evening before the collection day.

**SOLID WASTE E FOOD WASTE** mixed materials go in Grey bags, that should be tied up and placed into the Green recycling bin for Solid Waste (**in Italian RSU**).

Food waste goes in Blue bags, that should be tied up and placed into the Brown bin with anti stray animals closing for Food Waste (**in Italian FORSU**) provided. Both bins have the barcode stuck on.

**NAPPIES FOR CHILDREN (RSU)** we will deliver White bags to families using nappies for children; these bags have to be put into the White bin with the barcode stuck on.

**NAPPIES FOR ANCIENT OR DISABLED PEOPLE (RSU)** families using nappies for ancient and disabled people will be supplied with Violet bags, that will be collected with **RSU** and **FORSU**.

### **PLASTIC PACKAGING • GLASS, CANS AND TINS • PAPER, CARDBOARD AND TETRAPAK**

They should be placed outside your property (on public street) before 7.00 am on the established collection day, complying with the following rules:

**PLASTIC PACKAGING** please put plastic items in Transparent bags, that should be well tied up. **We recommend the use of only transparent bags, otherwise dark-coloured bags will not be collected.**

**GLASS, CANS AND TINS** they have to be put in the Blue bin provided.

**PAPER, CARDBOARD AND TETRAPAK** please remember to press and to tie items before putting them into small cardboard boxes, paper bags or into a plastic bin of maximum weight of 15 kilos, possibly of different colour than other bins provided.

**COLLECTION DAY: MONDAY**

**COLLECTION DAYS:  
WEDNESDAY AND SATURDAY**

**IT IS STRICTLY FORBIDDEN** to put solid waste (in italian RSU) or food waste (in italian FORSU) in the communal street litter bins.

**Anyone who violets this provision, may be sanctioned with a fine from 65 to 400 euro, in accordance with (paragraph firs of Article 11 of the City Police Regulation)**

## What to do if...

**YOU NEED TO GET RID OF SYRINGES:** it is compulsory to put the cap on the needle before throwing them in Grey bags, in order to provide security to our workers.

**YOU HAVE LOST THE BARCODE ON THE BINS/ THE BARCODE IS ILLEGIBLE:**  
you should go to the Town Hall of Adro to book your new barcode.

**YOU HAVE FINISHED THE YEARLY SUPPLY OF BAGS:** you should go to the Waste Recycling Centre, where you can buy as many bags as you need.

**GENNAIO  
JANUARY 2018**

1	LUN • MON
2	MAR • TUE
3	MER • WED
4	GIO • THU
5	VEN • FRI
6	SAB • SAT
7	DOM • SUN
8	LUN • MON
9	MAR • TUE
10	MER • WED
11	GIO • THU
12	VEN • FRI
13	SAB • SAT
14	DOM • SUN
15	LUN • MON
16	MAR • TUE
17	MER • WED
18	GIO • THU
19	VEN • FRI
20	SAB • SAT
21	DOM • SUN
22	LUN • MON
23	MAR • TUE
24	MER • WED
25	GIO • THU
26	VEN • FRI
27	SAB • SAT
28	DOM • SUN
29	LUN • MON
30	MAR • TUE
31	MER • WED

**FEBBRAIO  
FEBRUARY 2018**

1	GIO • THU
2	VEN • FRI
3	SAB • SAT
4	DOM • SUN
5	LUN • MON
6	MAR • TUE
7	MER • WED
8	GIO • THU
9	VEN • FRI
10	SAB • SAT
11	DOM • SUN
12	LUN • MON
13	MAR • TUE
14	MER • WED
15	GIO • THU
16	VEN • FRI
17	SAB • SAT
18	DOM • SUN
19	LUN • MON
20	MAR • TUE
21	MER • WED
22	GIO • THU
23	VEN • FRI
24	SAB • SAT
25	DOM • SUN
26	LUN • MON
27	MAR • TUE
28	MER • WED

**MARZO  
MARCH 2018**

1	GIO • THU
2	VEN • FRI
3	SAB • SAT
4	DOM • SUN
5	LUN • MON
6	MAR • TUE
7	MER • WED
8	GIO • THU
9	VEN • FRI
10	SAB • SAT
11	DOM • SUN
12	LUN • MON
13	MAR • TUE
14	MER • WED
15	GIO • THU
16	VEN • FRI
17	SAB • SAT
18	DOM • SUN
19	LUN • MON
20	MAR • TUE
21	MER • WED
22	GIO • THU
23	VEN • FRI
24	SAB • SAT
25	DOM • SUN
26	LUN • MON
27	MAR • TUE
28	MER • WED
29	GIO • THU
30	VEN • FRI
31	SAB • SAT

**APRILE  
APRIL 2018**

1	DOM • SUN
2	LUN • MON
3	MAR • TUE
4	MER • WED
5	GIO • THU
6	VEN • FRI
7	SAB • SAT
8	DOM • SUN
9	LUN • MON
10	MAR • TUE
11	MER • WED
12	GIO • THU
13	VEN • FRI
14	SAB • SAT
15	DOM • SUN
16	LUN • MON
17	MAR • TUE
18	MER • WED
19	GIO • THU
20	VEN • FRI
21	SAB • SAT
22	DOM • SUN
23	LUN • MON
24	MAR • TUE
25	MER • WED
26	GIO • THU
27	VEN • FRI
28	SAB • SAT
29	DOM • SUN
30	LUN • MON

**MAGGIO  
MAY 2018**

1	MAR • TUE
2	MER • WED
3	GIO • THU
4	VEN • FRI
5	SAB • SAT
6	DOM • SUN
7	LUN • MON
8	MAR • TUE
9	MER • WED
10	GIO • THU
11	VEN • FRI
12	SAB • SAT
13	DOM • SUN
14	LUN • MON
15	MAR • TUE
16	MER • WED
17	GIO • THU
18	VEN • FRI
19	SAB • SAT
20	DOM • SUN
21	LUN • MON
22	MAR • TUE
23	MER • WED
24	GIO • THU
25	VEN • FRI
26	SAB • SAT
27	DOM • SUN
28	LUN • MON
29	MAR • TUE
30	MER • WED
31	GIO • THU

**GIUGNO  
JUNE 2018**

1	VEN • FRI
2	SAB • SAT
3	DOM • SUN
4	LUN • MON
5	MAR • TUE
6	MER • WED
7	GIO • THU
8	VEN • FRI
9	SAB • SAT
10	DOM • SUN
11	LUN • MON
12	MAR • TUE
13	MER • WED
14	GIO • THU
15	VEN • FRI
16	SAB • SAT
17	DOM • SUN
18	LUN • MON
19	MAR • TUE
20	MER • WED
21	GIO • THU
22	VEN • FRI
23	SAB • SAT
24	DOM • SUN
25	LUN • MON
26	MAR • TUE
27	MER • WED
28	GIO • THU
29	VEN • FRI
30	SAB • SAT

**LUGLIO  
JULY 2018**

1	DOM • SUN
2	LUN • MON
3	MAR • TUE
4	MER • WED
5	GIO • THU
6	VEN • FRI
7	SAB • SAT
8	DOM • SUN
9	LUN • MON
10	MAR • TUE
11	MER • WED
12	GIO • THU
13	VEN • FRI
14	SAB • SAT
15	DOM • SUN
16	LUN • MON
17	MAR • TUE
18	MER • WED
19	GIO • THU
20	VEN • FRI
21	SAB • SAT
22	DOM • SUN
23	LUN • MON
24	MAR • TUE
25	MER • WED
26	GIO • THU
27	VEN • FRI
28	SAB • SAT
29	DOM • SUN
30	LUN • MON
31	MAR • TUE

**AGOSTO  
AUGUST 2018**

1	MER • WED
2	GIO • THU
3	VEN • FRI
4	SAB • SAT
5	DOM • SUN
6	LUN • MON
7	MAR • TUE
8	MER • WED
9	GIO • THU
10	VEN • FRI
11	SAB • SAT
12	DOM • SUN
13	LUN • MON
14	MAR • TUE
15	MER • WED
16	GIO • THU
17	VEN • FRI
18	SAB • SAT
19	DOM • SUN
20	LUN • MON
21	MAR • TUE
22	MER • WED
23	GIO • THU
24	VEN • FRI
25	SAB • SAT
26	DOM • SUN
27	LUN • MON
28	MAR • TUE
29	MER • WED
30	GIO • THU
31	VEN • FRI

**SETTEMBRE  
SEPTEMBER 2018**

1	SAB • SAT
2	DOM • SUN
3	LUN • MON
4	MAR • TUE
5	MER • WED
6	GIO • THU
7	VEN • FRI
8	SAB • SAT
9	DOM • SUN
10	LUN • MON
11	MAR • TUE
12	MER • WED
13	GIO • THU
14	VEN • FRI
15	SAB • SAT
16	DOM • SUN
17	LUN • MON
18	MAR • TUE
19	MER • WED
20	GIO • THU
21	VEN • FRI
22	SAB • SAT
23	DOM • SUN
24	LUN • MON
25	MAR • TUE
26	MER • WED
27	GIO • THU
28	VEN • FRI
29	SAB • SAT
30	DOM • SUN

**OTTOBRE  
OCTOBER 2018**

1	LUN • MON
2	MAR • TUE
3	MER • WED
4	GIO • THU
5	VEN • FRI
6	SAB • SAT
7	DOM • SUN
8	LUN • MON
9	MAR • TUE
10	MER • WED
11	GIO • THU
12	VEN • FRI
13	SAB • SAT
14	DOM • SUN
15	LUN • MON
16	MAR • TUE
17	MER • WED
18	GIO • THU
19	VEN • FRI
20	SAB • SAT
21	DOM • SUN
22	LUN • MON
23	MAR • TUE
24	MER • WED
25	GIO • THU
26	VEN • FRI
27	SAB • SAT
28	DOM • SUN
29	LUN • MON
30	MAR • TUE
31	MER • WED

**NOVEMBRE  
NOVEMBER 2018**

1	GIO • THU
2	VEN • FRI
3	SAB • SAT
4	DOM • SUN
5	LUN • MON
6	MAR • TUE
7	MER • WED
8	GIO • THU
9	VEN • FRI
10	SAB • SAT
11	DOM • SUN
12	LUN • MON
13	MAR • TUE
14	MER • WED
15	GIO • THU
16	VEN • FRI
17	SAB • SAT
18	DOM • SUN
19	LUN • MON
20	MAR • TUE
21	MER • WED
22	GIO • THU
23	VEN • FRI
24	SAB • SAT
25	DOM • SUN
26	LUN • MON
27	MAR • TUE
28	MER • WED
29	GIO • THU
30	VEN • FRI

**DICEMBRE  
DECEMBER 2018**

1	SAB • SAT
2	DOM • SUN
3	LUN • MON
4	MAR • TUE
5	MER • WED
6	GIO • THU
7	VEN • FRI
8	SAB • SAT
9	DOM • SUN
10	LUN • MON
11	MAR • TUE
12	MER • WED
13	GIO • THU
14	VEN • FRI
15	SAB • SAT
16	DOM • SUN
17	LUN • MON
18	MAR • TUE
19	MER • WED
20	GIO • THU
21	VEN • FRI
22	SAB • SAT
23	DOM • SUN
24	LUN • MON
25	MAR • TUE
26	MER • WED
27	GIO • THU
28	VEN • FRI
29	SAB • SAT
30	DOM • SUN
31	LUN • MON

- I giorni di raccolta: **IMBALLAGGI IN PLASTICA • VETRO • LATTINE • SCATOLAME • CARTA • CARTONE • TETRAKAPAK** sono stati indicati con il colore GIALLO
- Collection days of: **PLASTIC PACKAGING • GLASS • CANS • TINS • PAPER • CARDBOARD • TETRAKAPAK**: see days in YELLOW colour
- I giorni di raccolta: **RSU • FORSU • PANNOLINI** sono stati indicati con il colore GRIGIO
- Collection days of: **HOUSEHOLD SOLID WASTE (RSU) • FOOD WASTE (FORSU) • NAPPIES**: see GREY coloured days
- I giorni di raccolta: **SPAZZAMENTO STRADE** sono stati indicati con il colore AZZURRO
- Collection days of: **STREET CLEANING** see days in BLUE colour

# CENTRO DI RACCOLTA COMUNALE DI ADRO

Al Centro di Raccolta, ubicato in via Leonardo da Vinci n.1, i cittadini residenti nel Comune di Adro, presentandosi con la CRS (Carta Regionale dei Servizi), possono conferire i seguenti materiali:

ELENCO MATERIALI	
Accumulatori al Piombo	Ingombranti (divani, mobili ecc.)
Batterie e Pile	
Carta e Cartone	Lampade e Neon
Elettrodomestici (videoregistratori, stereo, aspirapolveri, ecc.)	Lattine
Ferro	Legno
Frigoriferi	Oli Vegetali (alimentare)
Imballaggi in Plastica	Televisori e Computer
INERTI conferibili esclusivamente da parte di utenze private (mattoni e calcinacci)	Toner
	Verde (erba, foglie e ramaglie)
	Vetro

ORARI CENTRO DI RACCOLTA				
orario estivo: 1 aprile - 30 settembre		orario invernale: 1 ottobre - 31 marzo		
	MATTINA	POMERIGGIO	MATTINA	POMERIGGIO
<b>LUN</b>	chiuso	13.30/18.00	chiuso	13.30/17.30
<b>MAR</b>	chiuso	13.30/18.00	chiuso	13.30/17.30
<b>MER</b>	8.00/12.00	13.30/18.00	8.00/12.00	13.30/17.30
<b>GIO</b>	chiuso	13.30/18.00	chiuso	13.30/17.30
<b>VEN</b>	chiuso	13.30/18.00	chiuso	13.30/17.30
<b>SAB</b>	8.00/12.00	13.30/18.00	8.00/12.00	13.30/17.30

• Recapito: +39 334 6766060

## SI RICORDA CHE...

• In caso di dubbi sulle modalità di conferimento e classificazione della tipologia di rifiuto è possibile consultare sul nostro NUOVO sito internet [www.solidarieta-provagliese.it](http://www.solidarieta-provagliese.it) la Guida ABC aggiornata del Comune di Adro.

# MUNICIPAL WASTE RECYCLING CENTRE OF ADRO

At the municipal Waste Recycling Centre, placed in the street "Leonardo da Vinci n.1", local citizens can with their Health card dispose of the following authorized waste:

LIST OF AUTHORIZED WASTE:	
Batteries	Lamps and Neon Lights
Cans / Tins	Large Waste Items (sofas, piece of furniture etc.)
Construction and Demolition Waste (bricks and plaster) only private citizens allowed	Paper and Cardboard
Electricity Accumulators Lead-Acid Batteries	Plastic Packaging
Electronic Device (videorecorders, stereos, va- cuum cleaners, etc.)	Refrigerators
Green Garden Waste (grass, leaves and brushwood)	Televisions and Computers
Glass	Toners
Iron	Vegetable Used Oil (cooking)
	Wood

TIMETABLE OF THE WASTE RECYCLING CENTRE				
summer time from 1st April to 30 September		winter time from 1st October to 31st March		
	MORNING	AFTERNOON	MORNING	AFTERNOON
<b>MON</b>	closed	13.30/18.00	closed	13.30/17.30
<b>TUE</b>	closed	13.30/18.00	closed	13.30/17.30
<b>WED</b>	8.00/12.00	13.30/18.00	8.00/12.00	13.30/17.30
<b>THU</b>	closed	13.30/18.00	closed	13.30/17.30
<b>FRI</b>	closed	13.30/18.00	closed	13.30/17.30
<b>SAT</b>	8.00/12.00	13.30/18.00	8.00/12.00	13.30/17.30

• Telephone number: +39 334 6766060

## PLEASE REMEMBER THAT...

• In case of doubt about waste sorting or if you don't know where to put items you want to get rid of, please check our updated Abc Waste Guide of Adro on the new website [www.solidarieta-provagliese.it](http://www.solidarieta-provagliese.it)

INFO

per ulteriori informazioni contattare  
**Ufficio Ecologia c/o Solidarietà Provagliese**  
tel. 030 9839044 • 030 9882032  
e-mail: [rifiuti@solidarieta-provagliese.it](mailto:rifiuti@solidarieta-provagliese.it)  
cell. 328 8103526

INFO

For further information please contact  
**the Ecology Office of Solidarietà Provagliese**  
Telephone numbers: 030 9839044 • 030 9882032  
e-mail: [rifiuti@solidarieta-provagliese.it](mailto:rifiuti@solidarieta-provagliese.it)  
Cellphone number: 328 8103526